



CMAlifts®

C.M.A. S.r.l. | S.P. 238 km. 11,728 - 70033 Corato (BA) - Italy
TEL. +39 080.3588714 - FAX +39 080.8729113
INFO@CMALIFTS.COM - INFO@PEC.CMALIFTS.COM
CMALIFTS.COM



ISO 9001:2008



ISO 14001:2004



OHSAS 18001:2007



OFFRE

ORDRE

CLIENT _____

Réf. Installation _____

N. Installation _____

Réf. CMA _____

FORMULAIRE ARCADE ET PARTIES MÉCANIQUES

INSTALLATIONS HYDRAULIQUES

N.B.: Indiquer la case du modèle d'arcade choisi et indiquer les prestations d'emploi demandées. Joindre à la présente copie du projet d'installation. Les mesures sont exprimées en mm.

ARCADE PARTIE MÉCANIQUE COMPLÈTE COMPOSANTES PROJET ET RAPPORT TECHNIQUE

PORTÉE NOMINALE	P	<input type="text"/>	kg	FOSSE	<input type="text"/>	TYPE VAIN <input type="checkbox"/> BÉTON ARMÉ <input type="checkbox"/> MAÇONNERIE <input type="checkbox"/> STRUCTURE DE MÉTAL OU BOIS
POIDS CABINE ET OPERATEURS	Q	<input type="text"/>	kg	COURSE	<input type="text"/>	
POIDS ARCADE		<input type="text"/>	kg	CULASSE	<input type="text"/>	
TOTAL	P + Q	<input type="text"/>	kg	TOTAL	<input type="text"/>	

TAILLE 2:1	N° ARCADES <input type="text"/>	DIRECTE LATÉRALE	N° ARCADES <input type="text"/>	DONNÉES INSTALLATION
<input type="checkbox"/> Mod. 1900	<input type="checkbox"/> Mod. 2002	<input type="checkbox"/> Mod. 2000/D	<input type="checkbox"/> Mod. 2003/D	N° ACCÈS <input type="text"/>
<input type="checkbox"/> Mod. 2000/480	<input type="checkbox"/> Mod. 2003	<input type="checkbox"/> Mod. 2001/D	<input type="checkbox"/> Mod. 2004/D	Vitesse m/s <input type="text"/>
<input type="checkbox"/> Mod. 2000	<input type="checkbox"/> Mod. 2004	<input type="checkbox"/> Mod. 2002/D	<input type="checkbox"/> Mod. 2005/D	N° Arrêts <input type="text"/>
<input type="checkbox"/> Mod. 2001	<input type="checkbox"/> Mod. 2005	Quote D. <input type="text"/>		DTG <input type="text"/>

FOURNITURE SUPPLÉMENTAIRE (OPTIONAL): <input type="checkbox"/> RALLONGES ÉTAGÈRES <input type="checkbox"/> TAMPON EN CAOUTCHOUC SOUS CABINE <input type="checkbox"/> FIXATION SUPPLÉMENTAIRE POUR LE PISTON <input type="checkbox"/> ROULEAUX SUPÉRIEURS AVEC EXCENTRIQUE <input type="checkbox"/> EXTRA MONTANTS <input type="checkbox"/> GRAISSEURS AVEC SUPPORTS	<input type="checkbox"/> Ancrages avec fixations des guides	<input type="checkbox"/> à murer	n° g. _____	n° d. _____
		<input type="checkbox"/> à faire avec des chevilles	n° g. _____	n° d. _____
		<input type="checkbox"/> à souder	n° g. _____	n° d. _____
		<input type="checkbox"/> à faire avec des boulons	n° g. _____	n° d. _____
	<input type="checkbox"/> bloc parachute à prise progressive			
	<input type="checkbox"/> dimension écartement dehors standard	mm _____		
	<input type="checkbox"/> peinture différente du RAL 7024	couleur _____		

COMPOSANTES MÉCANIQUES

GUIDES <input type="checkbox"/> FOURNITURE	AMORTISSEUR <input type="checkbox"/> FOURNITURE	CORDES <input type="checkbox"/> FOURNITURE
N 2 COLONNES <input type="text"/>	<input type="checkbox"/> Ressort 89X210X15 N° <input type="text"/>	Type S114
Longueur mm <input type="text"/>	<input type="checkbox"/> Ressort 92X225X16 N° <input type="text"/>	Ø <input type="text"/>
<input type="checkbox"/> T 70X65X9	<input type="checkbox"/> Ressort 98X250X18 N° <input type="text"/>	N° <input type="text"/>
<input type="checkbox"/> T 70X70X8	<input type="checkbox"/> Polyuréthanes N° <input type="text"/>	Longueur mm <input type="text"/>
<input type="checkbox"/> T 82X68X9	<input type="checkbox"/> Pour vitesse > 0,63 m/s	
<input type="checkbox"/> T 90X75X16	<input type="checkbox"/> Autre _____	<input type="checkbox"/> Autre
<input type="checkbox"/> T 125X82X16		
<input type="checkbox"/> T 127X89X16		
<input type="checkbox"/> AUTRE _____		

COMPOSANTE MÉCANIQUE

PISTON	PETIT PILIER <input type="checkbox"/> FOURNITURE	DIVERS <input type="checkbox"/> FOURNITURE
Ø <input style="width:20px;" type="text"/> <input style="width:20px;" type="text"/> <input style="width:20px;" type="text"/> <input type="checkbox"/> un pièce <input type="checkbox"/> deux pièces Type _____ <input type="checkbox"/> Huile Quantité <input style="width:20px;" type="text"/> <input style="width:20px;" type="text"/> <input style="width:20px;" type="text"/> lt Type Huile _____	<input type="checkbox"/> 80X80X4 <input type="checkbox"/> 100X100X3 <input type="checkbox"/> 100X100X4 <input type="checkbox"/> 100X100X6 <input type="checkbox"/> 100X100X10 H = <input style="width:20px;" type="text"/> <input style="width:20px;" type="text"/> <input style="width:20px;" type="text"/>	<input type="checkbox"/> Poulies arcade Ø <input style="width:20px;" type="text"/> <input style="width:20px;" type="text"/> <input style="width:20px;" type="text"/> N° <input style="width:20px;" type="text"/> <input type="checkbox"/> Attaque cordes <input type="checkbox"/> Rouleau arcade <input type="checkbox"/> Sup. <input type="checkbox"/> Inf. Type _____ Ø <input style="width:20px;" type="text"/> <input style="width:20px;" type="text"/> <input style="width:20px;" type="text"/> N° <input style="width:20px;" type="text"/> Autre _____

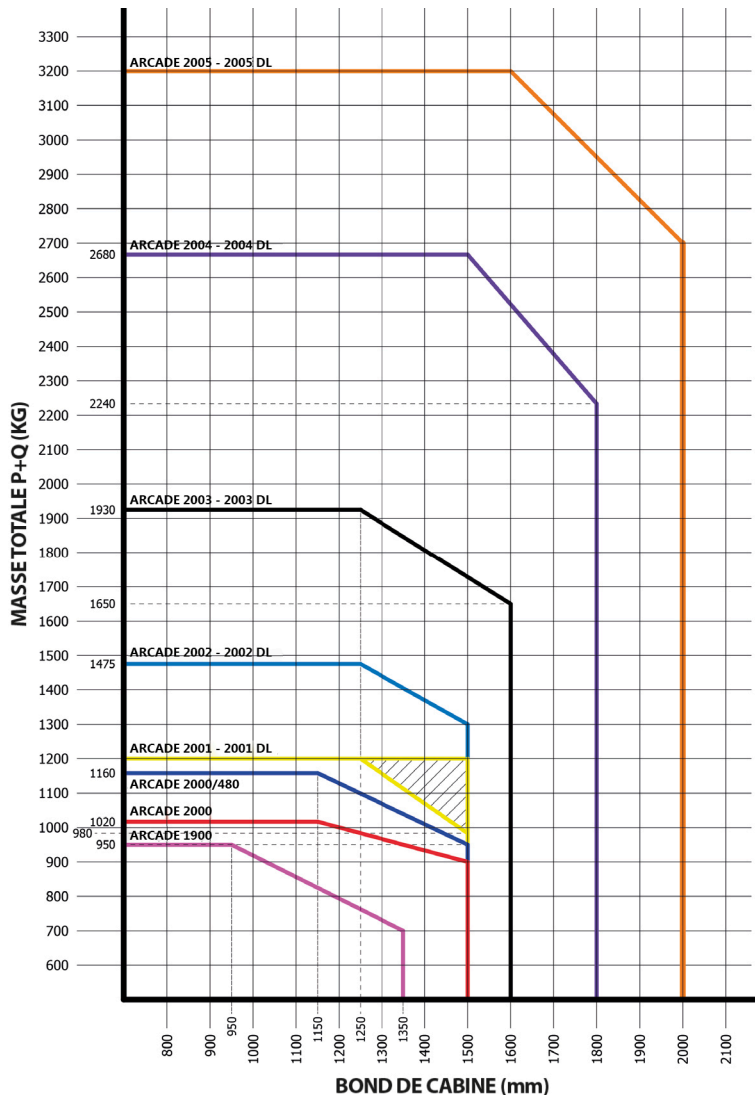

Fourniture standard:

- base portante, montants, croix;
- rouleaux avec pivot excentrique;
- attaques aux cordes avec tendeur à étrangler complets de ressorts et boulons;
- couple d'amortisseurs à ressorts avec pouteaux et fixations;
- bassin pour la collecte de l'huile avec un gabarit départ des guides complète de point fixe fond fosse;
- couple grandes fixations de fixage du piston, positionnement piston et petit pilier et collier;
- pilier de base du piston;
- petite arcade avec poulie sur les roulements et les patins;
- blocs parachute à prise instantanée homologués CE;
- contact électrique relâchement des câbles;
- dispositif preuve parachute approuvé TÜV avec ressorts pour la tension des câbles;
- descente fin course avec fixation support fin course;

Tous les matériels sont conformes à la CE 95/16.

C.M.A. Srl décline toutes responsabilités de fourniture non conforme en cas de transmission erronée ou incomplète des données demandées.

☆ Pour l'arcade 2001.3 et 2001.4 est disponible une étagère pour les bords de cabine supérieures de 1250 mm.

INFORMATIONS COMMERCIALES Emballage de caisse

Temps de livraison _____

Lieu de livraison _____

Transporteur _____

Notes _____

DATE _____

Timbre et signature pour l'acceptation